

REVIZNÍ KANALIZAČNÍ ŠACHTA RŠs6
BETONOVÁ DN 1000 NA POTRUBÍ DN 200

ŘEZ A - A'

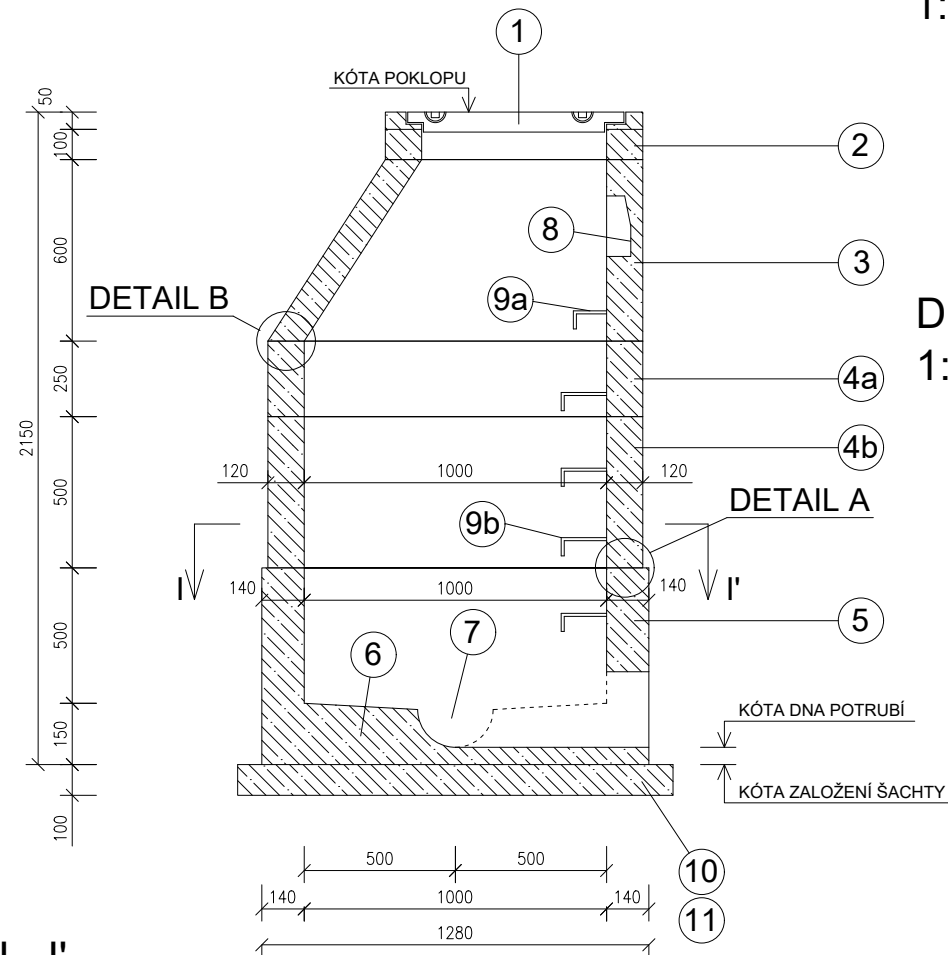

ŘEZ I - I'

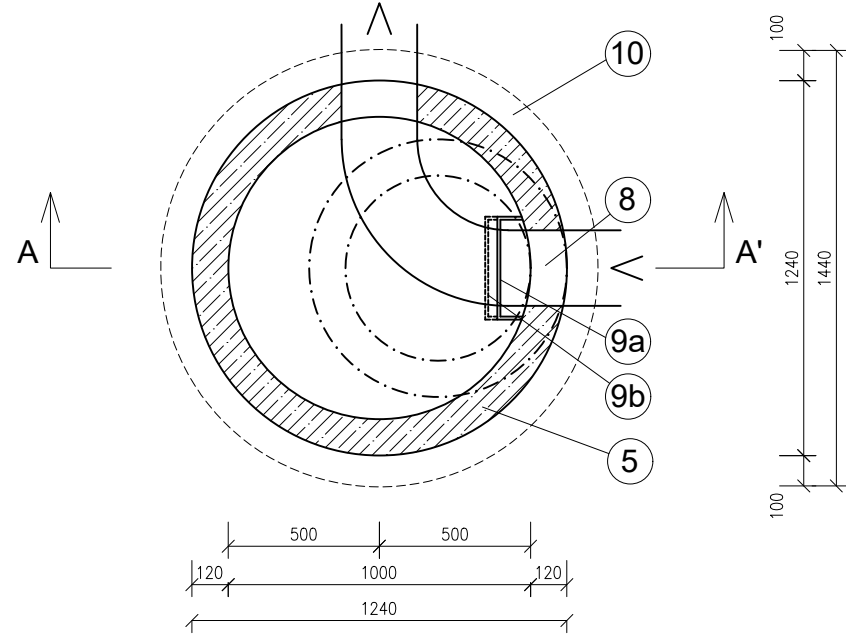

DETAIL A
1:10

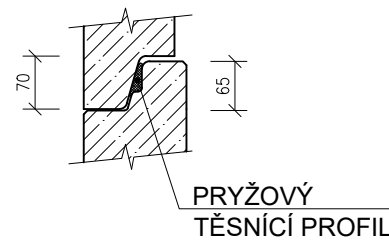

DETAIL B
1:10

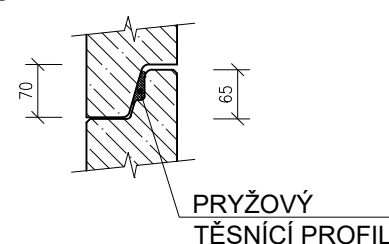

LEGENDA MATERIÁLŮ

| OZN. | POPIS |
|------|---|
| 1 | POKLOP BETONOVÝ KRUHOVÝ Ø 600 mm, D400 BEZ ODVĚTRÁNÍ, ZATÍŽENÍ 40t |
| 2 | VYROVNÁVACÍ PRSTENEC + DOBETONOVÁNÍ TBW - Q 600/40/120 |
| 3 | PŘECHODOVÁ SKRUŽ - ŠACHETNÍ KÓNUS TBR - Q 1000/600/120 SLK |
| 4a | PŘÍMÁ SKRUŽ ŠACHETNÍ TBS - Q 1000/250/120 |
| 4b | PŘÍMÁ SKRUŽ ŠACHETNÍ TBS - Q 1000/500/120 |
| 5 | ŠACHETNÍ DNO STANDARD TBZ - Q 1000/650, DN 200-90° |
| 6 | PODESTA BETON C30/37 XD2, XA2 S ČEDIČOVÝM KAMENEM |
| 7 | ČEDIČOVÝ PŮLŽLÁBEK DN 200 |
| 8 | KAPSOVÉ STUPADLO DO ŠACHTY |
| 9a | OCELOVÉ STUPADLO S PE POVLAKEM - ZKRÁCENÉ ZABUDOVANÉ DO SKRUŽÍ |
| 9b | OCELOVÉ STUPADLO S PE POVLAKEM, ZABUDOVANÉ DO SKRUŽÍ |
| 10 | PODKLADNÍ BETON C12/15 |
| 11 | ŠTĚRKOPÍSKOVÝ PODSYP - ZŘÍDÍ SE JEN V PŘÍPADĚ ZVODNĚNÍ DŇA RÝHY |

ČTYŘSTĚN

±0,000 = 248,52 Bpv

Zodpovědný projektant :
PROJEKT 315 s.r.o.
V Zátěší 810/1
709 00 Ostrava - Mariánské hory
e-mail. kaplan@p315.cz
tel. 603 511 365

Generální projektant :
ČTYŘSTĚN architekti v.o.s.
Ing. arch. Tomáš Págo
Husova 355/13,
602 00 Brno
e-mail. pago@ctyrsten.cz
tel. 603 185 481

Hlavní inženýr projektu :
Ing. Roman Koplík
Brněnská 28,
664 51 Šlapanice
e-mail. rkoplik@centrum.cz
tel. 725 128 181

Zpracoval / kreslil :
Bc. Jakub Kaplan

Kontroloval :
Ing. František Kořistka

název stavby :
Novostavba dětského hospice Dům pro Julii

místo stavby :
k.ú. Sadová [611565]
č.parc. 27/1

objednatel :
Dům pro Julii, z. ú.
Ečerova 14, 635 00 Brno

Autorizace:

| | | | |
|---|--|-----------------|---------|
| stupeň PD | DPS - dokumentace pro provedení stavby | zakázka č. | --- |
| datum | 05/2021 | formátů A4 | 2xA4 |
| část projektové dokumentace : D - DOKUMENTACE STAVEBNÍHO OBJEKTU | | měřítko | 1:25 |
| stavební objekt : SO 05 - PŘÍPOJKA VODY A KANALIZACE | | výkres č. | paré č. |
| název výkresu : KANALIZACE SPLAŠKOVÁ - DETAIL REVIZNÍ ŠACHTY - RŠs6 | | D.5.2.05 | |